

Quoi de

9

N°17 AVRIL 2024 - JUIN 2024

Liffré ≡ Cormier COMMUNAUTÉ

LE MAGAZINE D'INFORMATION DE LIFFRÉ-CORMIER COMMUNAUTÉ

CHASNÉ-SUR-ILLET / DOURDAIN / ERCÉ-PRÈS-LIFFRÉ / GOSNÉ / LA BOUËXIÈRE / LIFFRÉ
LIVRÉ-SUR-CHANGEON / MÉZIÈRES-SUR-COUESNON / SAINT-AUBIN-DU-CORMIER

les RDV de l'été

DE JUIN À
SEPTEMBRE

SUR LE TERRITOIRE DE

LIFFRÉ-CORMIER
COMMUNAUTÉ





9 communes



70 km² de forêts



252,3 km²



10 374 ménages
(source : INSEE 2020)



27 321 habitants
(Population 2019 entrée en vigueur
au 1^{er} janvier 2022.)



1 508 établissements et
entreprises (au 31/12/2020 -
source : INSEE)



www.facebook.com/LiffreCormier/



www.youtube.com/channel/UCoPjO-CAWh6YWYdy2vs0eDgQ

Directeur de publication : Stéphane Piquet - Président de Liffré-Cormier Communauté
Sarah Chyra - vice-présidente en charge de la communication

Conception : service communication de Liffré-Cormier Communauté

Rédaction et réalisation graphique : services de Liffré-Cormier Communauté et
service communication // Maxime Le Clanche

Crédit photos : Service communication. Freepix.com

Impression : Imprimé sur du papier couché recyclé FSC mix crédit - Imprimerie des
Hauts de Vilaine, Châteaubourg
13 000 exemplaires - Journal distribué gratuitement

Dépot légal en cours

SOMMAIRE

P.4 → P.5
EN ACTION

P.6
INFRASTRUCTURE

- Aquazic

P.7 → P.9
ÉCONOMIE - EMPLOI

- Ateliers Thématiques
- Le programme SARE de l'ALEC
- L'entreprise Second Reg'Art
- Pass Commerce Artisanat
- Les Points Accueil Emploi du territoire

P.10
EAU

P.11 → P.13
DOSSIER

ÉNERGIES RENOUVELABLES

P.14 → P.15
AGISSONS POUR LE CLIMAT

- Les Animations Flash
- Le mois agissons pour le climat
- Les Labos-Actions

P.16 → P.17
MOBILITÉS

- Galo'Pouce
- Transport à la demande

P.19 → P.21
ACTUALITÉS DES SERVICES

- Ecoles de musique
- La Caravane Fulenn
- La Semaine Bleue
- PLU Ercé-Près-Liffré
- Visio-conférence sur le burn-out parental

P.22 → P.23

TOURISME

P.24
AGENDA

ÉDITO



Les beaux jours arrivent, les services de la communauté de communes et des 9 communes vous ont concocté un “été merveilleux”.

Un “été merveilleux” avec une offre d’animation pour les jeunes et moins jeunes : animation sportives et touristiques, cinéma de plein air, séjour de vacances quelques soient vos moyens et votre âge. Mais aussi une offre renforcée de mobilité douce, car il n’est pas nécessaire d’aller bien loin pour découvrir des richesses sportives ou culturelles de notre territoire.

Bref, l’été s’annonce merveilleux...
et c’est bien, dans cette ambiance parfois un peu pesante.

Des vacances près de chez vous

Depuis quelques années, notre projet touristique propose une démarche innovante avec un accueil itinérant. Depuis le mois de mai, il fait son retour pour présenter la saison 2024. Cet accueil se renforce avec un espace permanent « le Point info tourisme » situé à Saint-Aubin-du-Cormier, où vous pourrez découvrir artistes et producteurs locaux.

Nous vous proposons également une offre d’animations touristiques et sportives sur tous les sites emblématiques du territoire. Le programme est particulièrement dense cette année avec Les Médiévales à Saint-Aubin-du-Cormier, les Festoyes de Chevré, les festivals « Stand’n’Rock’ et « Au près du son », et les nombreuses animations sur l’eau ou en forêt... Ce foisonnement de propositions reflète notre dynamisme et notre engagement à offrir des expériences uniques et divertissantes.

Les travaux de l’Aquazic avancent. Après l’ouverture de l’école de musique en 2023, le bassin nordique est à nouveau ouvert ! Jetez-vous à l’eau ! L’Aquazic vous promet pour cet été des moments de détente et de divertissement inoubliables.

Se déplacer plus facilement

Nous savons que la mobilité est essentielle sur notre territoire à la fois urbain et rural. C’est pourquoi nous mettons en place des solutions innovantes pour faciliter vos déplacements. Galo’Pouce est une expérimentation de covoiturage spontané entre Livré-sur-Changeon et Saint-Aubin-du-Cormier qui démarrera à la rentrée de septembre. Si ce projet rencontre du succès, nous envisagerons de le développer plus largement. Dans le même temps, notre service de Transport À la Demande (TAD) adapte ses trajets aux besoins spécifiques de chacun d’entre vous 4 jours par semaine en venant vous chercher chez vous assurant ainsi une flexibilité et une accessibilité optimales, notamment dans les zones rurales.

Vous avez maintenant toutes les clés pour passer un “été merveilleux” sur le territoire de Liffré-Cormier Communauté.

Bonnes vacances à tous

Stéphane Piquet
Président de Liffré-Cormier Communauté

Jobs d'été & forum de l'alternance

Mercredi 24 avril, le premier forum de l'alternance et job d'été, organisé par le Service Infos Jeunes (SIJ) et les Points Accueil Emploi (PAE), services de Liffré-Cormier Communauté, a attiré près de 150 jeunes à Liffré.

Une quinzaine d'entreprises du territoire a participé à ce **forum** en proposant aux jeunes présents un emploi d'été ou une alternance. Plusieurs **ateliers** étaient également organisés : comme l'accompagnement à la rédaction de lettre de motivation et de CV par le SIJ, ainsi qu'un temps de prévention sur l'identité numérique.



Inauguration de l'Aire de Connexion Intermodale « Sévailles » de Liffré

Située à proximité de l'autoroute **A84** entre Rennes et Fougères (échangeur N°27), l'**Aire de Connexion Intermodale « Sévailles »** de **Liffré**, a été inaugurée le mardi 16 avril, par **Stéphane Piquet**, président de **Liffré-Cormier Communauté (LCC)**, en présence de **Guillaume Bégué**, maire de Liffré, de **Loïc Chesnais-Girard**, président de la région Bretagne, à l'origine du projet, de la députée **Laurence Maillard-Méhaignerie**, d'**Arnaud Sorge**, secrétaire général de la préfecture.

Cette aire répond aux besoins de déplacements identifiés à Liffré et sur son bassin de vie, permettant aux usagers de se déplacer en voiture, à vélo ou en bus, conformément au **Schéma des déplacements de Liffré-Cormier Communauté**.

L'aire est composée de deux doubles quais de bus, d'un abri vélo ouvert, d'un abri vélo fermé et sécurisé accessible avec la carte **Korrigo** utilisée sur le réseau **BreizhGo**, pouvant contenir 16 vélos.

Un parking de 45 places pour les voitures et 4 places pour les motos, est équipé d'ombrières, un partenariat entre **Breti Sun Park (BSP)**, **Energ'IV** et **See You Sun**. L'énergie électrique est estimée à 180 MWh par an, soit 44 équivalent-foyers.



Inauguration du Point info tourisme éphémère

Vendredi 19 avril, les élus de **Liffré-Cormier Communauté** ont inauguré le «Point info tourisme», un office de tourisme éphémère au service des neuf communes du territoire, pour la saison estivale.

La ville de **Saint-Aubin-du-Cormier** a mis gratuitement à disposition de **Liffré-Cormier Communauté**, le local de l'ancienne pharmacie, situé dans le centre historique de la commune.

Ce projet est à considérer comme une action d'animation touristique pour la saison estivale 2024. Il va permettre de mesurer la pertinence d'un office de tourisme pérenne sur Liffré-Cormier Communauté.

Pour l'aménagement du local, la communauté de communes s'est inscrite dans une démarche vertueuse, en collaborant avec des entreprises locales.

Où ?

> 5, place Alexandre Veillard
à Saint-Aubin-du-Cormier.

Tél. 07 61 74 21 43



DES FINANCEMENTS DE L'EUROPE

L'Aire de Connexion Intermodale a été financée par l'Europe via le Fonds européen de développement régional (Feder) pour 280 000€ ; par la région Bretagne via le dispositif Bien vivre partout en Bretagne pour 65 000€ et la Direction du transport et BreizhGo pour 140 000€ ; par l'État : la communauté de communes a été lauréate de l'Appel à projet relatif aux transports collectifs en site propre et pôles d'échanges multimodaux et a ainsi bénéficié d'un financement de 80 000€, Liffré-Cormier Communauté a financé l'ACI pour 244 000€ sur ses fonds propres.



Aquazic : Le bassin nordique est ouvert !

DEPUIS LE JEUDI 2 MAI, L'ÉQUIPE DE L'AQUAZIC VOUS ACCUEILLE AU BORD DU BASSIN NORDIQUE.

Passez un bel été, profitez et nagez !

Durant l'été, une structure gonflable sera mise en place les mardis et vendredis de 14h30 à 17h ! Selon, la météo, des animations seront organisées, il y a tout pour s'amuser, en famille ou entre amis !

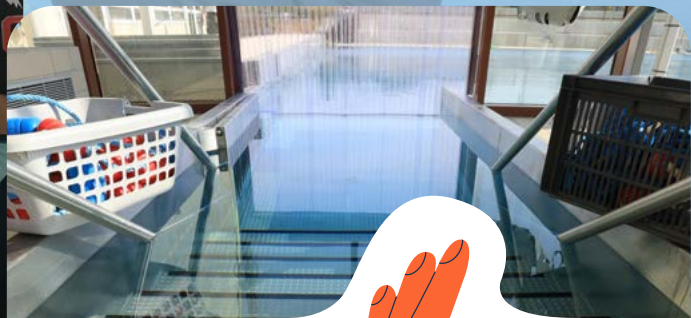

LES HORAIRES ACTUELS :

Lundi :	12h15 - 14h
Mardi :	7h - 8h30 / 12h15 - 14h et 17h - 20h
Mercredi :	14h-17h
Jeudi :	7h - 08h30 / 11h30 - 14h
Vendredi :	12h15 - 14h et 16h - 20h
Samedi :	10h - 12h / 14h - 18h
Dimanche :	09h - 12h30

LES HORAIRES DU 6 JUILLET AU 1^{ER} SEPTEMBRE :

Lundi :	10h - 13h30 / 14h30 - 18h30
Mardi :	10h - 13h30 / 14h30 - 20h
Mercredi :	10h - 13h30 / 14h30 - 18h30
Jeudi :	10h - 13h30 / 14h30 - 18h30
Vendredi :	10h - 13h30 / 14h30 - 20h
Samedi :	10h - 12h30 / 14h - 18h
Dimanche :	9h - 12h30

Fermé les jours fériés



VOUS SOUHAITEZ APPRENDRE À NAGER OU VOUS PERFECTIONNER ?

Pendant les vacances, les éducateurs sportifs proposent des stages de natation du lundi au vendredi.

Les créneaux dédiés au cours :

10h30 - 11h15 : Apprentissage 1

11h45 - 12h15 : Apprentissage 2

12h30 - 13h15 : Perfectionnement

17h15 - 18h : Apprentissage 1



Plus d'informations et inscription au cours en scannant le QR Code :



Contact : l'Aquazic, rue Pierre de Coubertin à Liffré
Tél. 02 90 09 34 12 – piscine@liffre-cormier.fr

Le bassin intérieur de l'Aquazic est en travaux et n'est donc pas ouvert.



Le service d'accompagnement pour la rénovation énergétique (SARE)

Engagé dans la transition énergétique et climatique du territoire, Liffré-Cormier Communauté a sollicité l'accompagnement de l'Agence Locale de l'Énergie et du Climat (ALEC) du Pays de Rennes pour déployer un service de proximité.

À destination des entreprises ayant un bâtiment de moins de 1000 m² (commerce et artisanat inclus), l'ALEC du Pays de Rennes propose un service de conseil sur mesure, neutre et gratuit, pour réduire les consommations d'énergie et maîtriser les factures. Cet accompagnement, co-financé par Liffré-Cormier Communauté, la Région Bretagne et le dispositif des Certificats d'Économies d'Énergie (CEE) est gratuit pour les entreprises et a pour but de faciliter leur engagement pour la diminution des consommations énergétiques dans les locaux professionnels.

Mars et avril : des ateliers thématiques pour les acteurs économiques du territoire

Des ateliers sur les thèmes de l'économie circulaire et de l'accessibilité des commerces se sont respectivement déroulés en mars et avril dernier. L'occasion pour les acteurs économiques de se rencontrer, d'échanger sur leurs pratiques et découvrir les réglementations en vigueur.

Le **21 mars** a eu lieu un petit-déjeuner entreprises autour de **l'économie circulaire**. Les 15 participants ont pu explorer les différents types de synergies en matière d'économie circulaire et évoquer les potentielles coopérations qui existent autour de leurs activités économiques sur le territoire de Liffré-Cormier Communauté. Une matinée riche en échanges et coopération !

Un petit-déjeuner sur la thématique de **l'accessibilité** des commerces a été organisé le **lundi 15 avril**. Quatre futurs commerçants du territoire ont pu découvrir la réglementation des établissements recevant du public, les démarches administratives à réaliser ainsi que les subventions attribuées.



Accompagner les porteurs de projets. La preuve par l'exemple : l'entreprise Second Reg'Art

LIFFRÉ-CORMIER COMMUNAUTÉ ACCOMPAGNE LES PROJETS D'ENTREPRENEURIAT. L'OBJECTIF : MAXIMISER LA RÉUSSITE DES PROJETS AVEC UN SUIVI SUR LE TERRITOIRE.

Solenn et Rachel, deux gosnéennes, amies depuis plusieurs années décident en 2022 de concrétiser leur projet d'entreprise de rénovation de meubles et de décoration d'intérieur. Toutes les deux professionnelles dans le secteur médico-social, mais passionnées de déco, de bricolage et du fait main elles souhaitent changer d'orientation professionnelle et lancer leur entreprise de rénovation de meubles. « *Chiner, redonner vie à des meubles de seconde main, relooker des espaces... Être en adéquation avec nos valeurs* ». Elles entament ensemble les premières démarches. Après s'être renseignées auprès de la Chambre des Métiers de l'Artisanat de Fougères, elles sont redirigées vers le service « développement économique » de Liffré-Cormier Communauté.

Camille Ollivo, chargée de développement économique et emploi, les intègre aux ateliers du parcours entrepreneuriat initié en 2023 avec France Active Bretagne. L'aventure Second Reg'Art est née.

« *Ces ateliers nous ont apporté la méthodologie nécessaire au montage de notre projet, souligne Rachel, France Activ nous a accompagné dans la concrétisation de notre « business-plan » sur les financements possibles...».* « *Autre intérêt de ces ateliers, précise Solenn, ce sont les rencontres et échanges avec d'autres porteurs de projet, nous avons des problématiques et des questionnements communs, nous nous sentons moins seules face à notre projet et nous avez créer du réseau* ».

Une fois le cycle d'ateliers terminé, le dossier concrétisé, il s'agissait de trouver un lieu pour développer l'activité,

stocker les meubles chinés et travailler sur leur relooking. De nouveau, le service développement économique entre en action et propose aux jeunes femmes un atelier relais dans les locaux dédiés de Liffré-Cormier Communauté, ZA de la Mottais à Saint-Aubin-du-Cormier. « *Nous avons présenté notre projet aux élus du territoire et depuis le 1^{er} décembre 2023 nous nous sommes installées dans l'atelier-relais* ».

Second Reg'Art propose différentes prestations : La rénovation de meubles, la décoration intérieur, l'aérogommage, la location de meubles pour changer de déco ou pour des événements particuliers (mariages, baptême, anniversaire et autres.), des ateliers pour rénover vos propres meubles.

Second Reg'Art a été sollicité pour l'aménagement intérieur du Point Infos tourisme situé à Saint-Aubin-du-Cormier.

Contact : secondregart.com



UN ACCOMPAGNEMENT SUR MESURE POUR LES PORTEURS DE PROJETS

Comme Solenn et Rachel de Second Reg'Art, vous avez une idée d'entreprise ou vous avez déjà lancé votre activité depuis moins de 5 ans. Vous pouvez bénéficier gratuitement de rendez-vous individuels avec un conseiller de France Active Bretagne lors de permanence et/ou assister à un parcours d'ateliers collectifs pour booster votre projet.

FRANCE ACTIVE BRETAGNE :

Des permanences individuelles de 10h à 17h :

Mardi 25 juin 2024 ;

Mardi 03 septembre 2024 ;

Mardi 24 septembre 2024 ;

Mardi 29 octobre 2024.

Des ateliers collectifs de 18h à 20h :

Mardi 25 juin : Entreprendre en collectif ;

Mardi 24 septembre : Les statuts juridiques pour entreprendre.

Renseignements :

service de développement économique : conomie@liffre-cormier.fr

France Active Bretagne : l.roy@franceactive-bretagne.bzh

PASS COMMERCE ARTISANAT, QUATRE ENTREPRISES SOUTENUES :

- o MA BEAUTÉ INSTITUT, Onglerie et institut de beauté à Gosné.
- o LES PAPILLES du BOUCHER, Boucherie - charcuterie - traiteur à Gosné.
- o LES BARBIERS DE LIFFRÉ, Coiffeurs et barbiers à Liffré.
- o SARL BESNARD AMÉNAGEMENT, Travaux d'isolation et de placoplâtre à Saint-Aubin-du-Cormier.



**Les actions à venir
dans les Points Accueil
Emploi du territoire**

**NOUVELLE DYNAMIQUE
VERS L'EMPLOI :
LE 17, 18, 20, 21 ET 24 JUIN 2024**

Pour se rebooster et aboutir dans son projet professionnel, les PAE proposent, avec le soutien du Conseil Départemental un atelier de 5 jours pour les demandeurs d'emploi et bénéficiaires du RSA.

Cet atelier est gratuit et animé par Fabienne Howson coach en évolution professionnelle.

**PARCOURS DE FEMMES :
LES 11,13,18 ET 20 JUIN 2024**

Le module Parcours de Femmes avec le CIDFF, offre l'occasion pour les femmes qui le souhaitent de visiter et échanger avec les entreprises du territoire. N'hésitez pas à prendre rendez-vous auprès des conseillères emploi et retrouvez régulièrement des informations sur les actions d'accompagnement, de recrutement, de formation et les aides aux démarches sur www.liffre-cormier.fr et sur la page Facebook Liffré-Cormier Communauté.

Informations et inscriptions dans les PAE ou par mail : emploi@liffre-cormier.fr

**DEUX COMICES
AGRICILES
ORGANISÉS SUR
LE TERRITOIRE DE
LIFFRÉ CORMIER
COMMUNAUTÉ EN
2024 !**

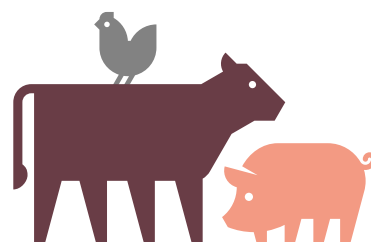

Le territoire de LCC compte deux associations qui organisent les comices agricoles tous les 4 ans. Cette années deux Comices seront organisés sur le territoire de Liffré-Cormier Communauté en 2024 :

Comice du Canton de Saint-Aubin-du-Cormier : le samedi 29 juin 2024 sur la commune de Mézières-sur-Couesnon dans le bourg face à la salle des fêtes (communes concernées sur le territoire : Saint-Aubin-du-Cormier, Gosné, Mézières sur Couesnon).

Comice du Canton de Liffré : le dimanche 1^{er} septembre 2024 sur la commune de Thorigné Fouillard au lieu-dit la Haute Réauté (communes concernées sur le territoire : Liffré, La Bouëxière, Chasné sur Illet, Ercé près Liffré, Dourdain, Livré sur Changeon).

Les comices agricoles, moments conviviaux et festifs organisés par les agriculteurs du territoire, réunissent à chaque édition plusieurs milliers de visiteurs et plusieurs centaines de bénévoles !

Au programme des animations : concours de chevaux de trait, concours de labour, concours de bovins, mini ferme, marché de producteurs locaux, démonstrations d'engins agricoles, jeux pour toute la famille...

Dans le cadre de sa stratégie agricole territoriale, Liffré Cormier Communauté, soutient financièrement l'organisation de ces 2 évènements.

ADRESSES ET HEURES D'OUVERTURE (sous réserve d'évolution - information sur www.liffre-cormier.fr)

Prise de rendez-vous fortement conseillée

PAE DE LIFFRÉ

Le Silva 2, rue de l'Orgerais – Liffré
02 99 68 31 31
pae.liffre@liffre-cormier.fr

Lundi de 14h à 17h
Mardi de 9h à 12h et de 14h à 17h
Mercredi de 9h à 12h
Jeudi de 9h à 12h et de 14h à 17h

PAE DE LA BOUËXIÈRE

hôtel de ville – Le Bouëxière
02 99 62 63 89
pae.labouexiere@liffre-cormier.fr

Mardi de 9h à 12h et de 14h à 17h
Mercredi de 9h à 12h
Jeudi de 9h à 12h

PAE DE SAINT-AUBIN-DU-CORMIER

Pôle de services de proximité
3, rue de la Libération
Saint-Aubin-du-Cormier
02 23 42 42 10
pae.saintaubin@liffre-cormier.fr

Lundi de 9h à 12h
Vendredi de 9h à 12h et de 14h à 17h



Travaux sur les réseaux

LIFFRÉ-CORMIER COMMUNAUTÉ EST COMPÉTENTE DEPUIS LE 1^{ER} JANVIER 2020, EN MATIÈRE D'EAU POTABLE ET D'ASSAINISSEMENT. AINSI, LA COMMUNAUTÉ DE COMMUNES PORTE LES TRAVAUX SUR LES RÉSEAUX D'EAUX USÉES ET D'EAU POTABLE DES 9 COMMUNES DU TERRITOIRE.

A LIFFRÉ

> Travaux sur le réseau d'assainissement et d'eau potable réalisés en mars 2024

En raison d'un affaissement du réseau d'assainissement et de la nécessité de renouvellement d'une conduite d'eau potable, des travaux ont été réalisés sur une portion de la rue de la Fontaine, ainsi qu'au niveau de l'intersection avec la rue de Fougères.

Le montant des travaux engagés par **Liffré-Cormier Communauté** s'élève à 120 000€ TTC.

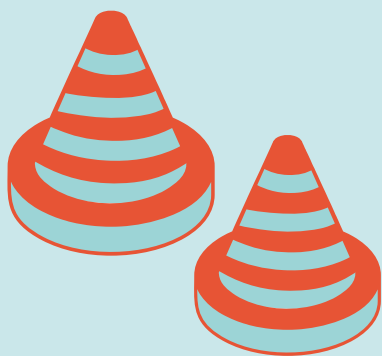

A LA BOUËXIÈRE :

> Travaux d'assainissement rue des Ecoles / rue du Stade

Après une première phase de travaux qui s'est déroulée du 22 avril au 26 avril, la seconde phase se déroulera du 24 juin au 30 août 2024, **rue du Stade**. Les travaux de renforcement du réseau d'assainissement portés par Liffré-Cormier Communauté et les travaux de renouvellement du réseau d'eau potable portés par Eaux des Portes de Bretagne seront réalisés simultanément par l'entreprise FTPB, titulaire des deux marchés de travaux. Compte tenu de l'emprise importante de cette opération conjointe, un arrêté de circulation sera pris par la commune de La Bouëxière afin d'autoriser la fermeture de la rue du Stade à la circulation pendant toute la durée des travaux.

Eaux des Portes de Bretagne réalisera également le renouvellement du réseau d'eau potable **rue de Bouvrot**, sous route barrée du 24 juin au 5 juillet 2024, puis sous alternat du 8 au 27 juillet.

Le montant des travaux engagés par **Liffré-Cormier Communauté** s'élève à 195 000 € TTC.

La qualité de l'eau ça commence à la maison !

La protection de l'eau appartient à tous. Plus nous polluons nos ressources naturelles en eau, plus le traitement de l'eau sera difficile et coûteux pour la rendre potable. Une quantité impressionnante de déchets en tous genres sont retrouvés quotidiennement par les services d'assainissement des eaux usées : fil dentaire, litière pour chat, lingettes, tampons périodiques et même des couches-culottes... La liste est longue et montre combien certains usagers utilisent les toilettes comme une poubelle **sans prendre la mesure des conséquences écologiques et économiques du déversement de ces déchets**. Un geste à priori anodin qui n'est malheureusement pas sans conséquences : canalisations bouchées, **obstruction** des grilles de filtrage dans les stations d'épuration, **débordement, résidus** complexes ne pouvant être traités...

Alors prenons le temps de faire le geste nécessaire pour ne pas rejeter dans nos éviers et nos toilettes :

- Le contenu de fosses septiques et/ou les effluents issus de celles-ci,
- Les déchets solides : ordures ménagères, lingettes, coton tige, tampons et protection périodique, médicaments,
lentilles de contacts, peinture, la litière du chat, les mégots de cigarettes, les fils dentaires, les chewing-gums...
- Les huiles usagées, les graisses alimentaires, les hydrocarbures, solvants, acides, bases, cyanures, sulfures, métaux lourds...

FINALEMENT, QUE PEUT-ON JETER DANS LES TOILETTES ?

Hormis l'urine, les selles et le papier toilette, la cuvette des WC n'a pas vocation à recevoir d'autres déchets. Les canalisations et les stations d'épuration ne sont donc pas conçues pour traiter tous les déchets cités dans cet article et dont la liste n'est pas exhaustive. **Il convient de respecter les consignes de tri** et de jeter ces déchets dans des poubelles adaptées.

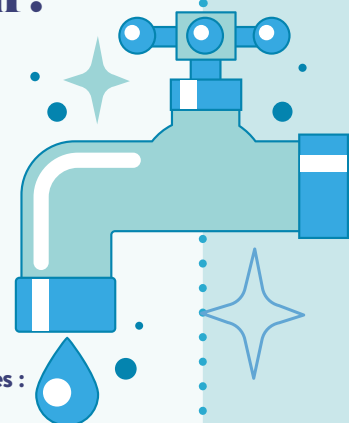

Energies renouvelables (EnR) un sujet au cœur des enjeux climatiques

LES COLLECTIVITÉS TERRITORIALES SONT DES ACTEURS CLÉS EN MATIÈRE DE TRANSITION ÉNERGÉTIQUE. LEURS ACTIONS DOIVENT NOTAMMENT ORIENTER VERS DES CHOIX ÉNERGÉTIQUES SOBRES EN CARBONE ET LE PLUS LOCAL POSSIBLE. CES CHOIX DOIVENT PRENDRE EN COMPTE LES POTENTIELS DE DÉVELOPPEMENT D'ÉNERGIES RENOUVELABLES SUR LE TERRITOIRE ET FAIRE ÉVOLUER LES DIFFÉRENTS USAGES VERS PLUS DE SOBRIÉTÉ.



RENCONTRE AVEC
SYLVIE PRÉTOT-
TILLMANN,
VICE-PRÉSIDENTE
EN CHARGE DES
TRANSITIONS ÉCOLOGIQUES,
DU PLAN CLIMAT AIR ÉNERGIE TERRITORIAL,
DU PLAN ALIMENTAIRE TERRITORIAL

Dans le contexte du Plan Climat Air Énergie du territoire, il est aujourd'hui essentiel d'aller vers une sobriété énergétique tout en augmentant la production d'énergie renouvelable afin de tendre vers 100 % de couverture des besoins en 2050.

En 2020, 10 % seulement de la consommation d'énergie du territoire est couverte par des énergies renouvelables selon l'observatoire de l'environnement en Bretagne. Le bois est la première source d'énergie renouvelable et devance les pompes à chaleur, le biogaz et le solaire.

Pour répondre à l'enjeu des transitions et à l'ambition du PCAET, la production d'énergie renouvelable sur le territoire est encouragée par la définition dans les communes des zones d'accélération des énergies renouvelables (ZAE nR) propices au développement de projets.

Afin de jeter les bases de cette politique publique d'importance Liffré-Cormier Communauté a recruté un chargé de mission énergie renouvelable et travaille à la mise en place d'un schéma directeur des énergies afin de définir un ensemble de projets, en lien avec les communes, adaptés au territoire.

Cette démarche doit permettre, entre autres :

- > Le développement d'une filière bois en lien avec la gestion du bocage, respectueuse de la ressource en eau et de la biodiversité,
- > L'accompagnement des unités de méthanisation selon la charte de développement portée par le SDE et le pays de Rennes,
- > De favoriser l'utilisation de systèmes performants telles les pompes à chaleur,
- > L'augmentation des surfaces solaires thermiques ou photovoltaïques,
- > La mise en place de boucles locales d'énergie favorisant la consommation sur le territoire des productions EnR locales.

Une feuille de route concertée, pour conduire Liffré-Cormier Communauté vers une consommation énergétique issue du territoire.

Energies renouvelables (EnR) un sujet au cœur des enjeux climatiques

LA RÉALISATION DU SCHÉMA DIRECTEUR DES ENR SUR LE TERRITOIRE DE LIFFRÉ-CORMIER COMMUNAUTÉ

Le **Schéma Directeur des Énergies** est un outil nécessaire à la coordination des actions et des projets existants sur le territoire et concerne aussi bien la production, la consommation et la distribution d'énergie.

Liffré-Cormier Communauté, lauréat de l'appel à projet 2022 « Planification énergétique », bénéficie à ce titre d'un soutien financier de l'**ADEME** et de la Région Bretagne pour l'élaboration d'un schéma directeur des **EnR**.

La réalisation de ce schéma vise à traduire en mesures concrètes et en projets opérationnels la stratégie Energie-Climat du territoire afin de mettre en place un **mix énergétique*** optimisé sur un ensemble de critères : environnementaux, sociaux et économiques.

L'élaboration du schéma intègre une participation active des élus communaux et communautaires, ainsi que la mobilisation des citoyens et des acteurs locaux. Cette concertation nécessaire permettra non seulement d'expliquer les enjeux des EnR, mais aussi de mettre en lumière les démarches existantes et les projets à venir.

Il mettra l'accent sur la valorisation du patrimoine public (bâti et foncier) ainsi qu'une réflexion sur la filière bois-énergie.

Il a aussi pour objectifs d'enrichir les réflexions développées sur le territoire relatives à la stratégie biodiversité ; la stratégie de développement économique et l'élaboration du PLUi-H

Globalement, le **schéma directeur des énergies renouvelables de Liffré-Cormier Communauté est un outil d'aide à la décision** permettant de guider la réflexion et les projets en matière de consommation et de production d'énergie et de développer les énergies renouvelables sur le territoire.

() Le mix énergétique, parfois appelé bouquet énergétique, est la répartition des différentes sources d'énergie dans la consommation d'un territoire. Ces énergies primaires peuvent être d'origine fossile (pétrole, charbon, gaz naturel), nucléaire ou renouvelable (éolien, solaire, méthanisation...).*



UN GUIDE DES ENR AVEC LE CONSEIL DE DÉVELOPPEMENT

Les services de **Liffré-Cormier Communauté** et son **Conseil de développement (CODEV)** se sont impliqués autour de la création d'un **guide des mobilités**. Afin de poursuivre la création d'outils pratiques et simplifiés à destination des habitants, le groupe « **Energies renouvelables** » du CODEV se consacre à la réalisation d'un **guide d'aide à la décision pour la création d'un projet photovoltaïque** pour les particuliers.

L'**objectif** de ce document est d'accompagner les particuliers dans leur choix de production d'électricité grâce à un projet photovoltaïque.

Ce **guide**, décliné dans le même format que le guide des mobilités, développera les **différentes étapes d'un projet photovoltaïque** : de la dimension du projet énergétique, au choix de l'installateur et enfin le coût d'installation et la valorisation de l'électricité produite. **Une fois finalisé ce document sera disponible dans les mairies des 9 communes du territoire ainsi que sur le site internet de Liffré-Cormier Communauté.**

Nathan Casin Chargé de mission EnR

Vous l'avez peut-être croisé lors des ateliers de recensement des projets **EnR** dans le cadre du dispositif **ZAE_{nR}** (zones d'accélération des énergies renouvelables), **Nathan Casin** est arrivé en septembre 2023 au sein de Liffré-Cormier Communauté, comme **chargé de mission aux énergies Renouvelables**. Titulaire d'un master « concertation et territoire en transition », Nathan a fait ses premières armes auprès du gestionnaire du Réseau de Transport d'Electricité (RTE), plus particulièrement sur la mise en œuvre d'actions de concertation portant sur des projets éolien et photovoltaïque à l'échelle de la Bretagne et des Pays de Loire.

SES MISSIONS ?

Il est en charge de **l'élaboration et la mise en œuvre de la politique énergétique de Liffré-Cormier Communauté**. Cette mission de pilotage comprend l'accompagnement des communes dans la définition des zones de développement d'EnR et la réalisation du schéma directeur des énergies renouvelables. Nathan contribue à la mise en œuvre de la filière bois ainsi que l'accompagnement des acteurs – communes, entreprises, exploitations agricoles - du territoire au développement de leur projets EnR, qu'ils soient photovoltaïques, de méthanisation... « *Quelle énergie sur le territoire ! Les communes et acteurs sont moteurs, continuons à concerter, faire foisonner et collaborer pour le développement des EnR sur le territoire* » conclue Nathan.



QU'EST-CE QU'UNE ZAE_{nR} ?

Il s'agit de zones propices à l'implantation des énergies renouvelables, définies dans le cadre de la loi du 10 mars 2023 relative à l'accélération de la production des énergies renouvelables (loi «APER»), pour lesquelles il y a un potentiel en termes de production d'énergie. Ces zones d'accélération concernent toutes les énergies renouvelables : le photovoltaïque, le solaire thermique, l'éolien, l'hydroélectricité, le biogaz, la géothermie, le biogaz, etc. Elles sont approuvées sur délibération du conseil municipal, après concertation des habitants.



Transitions écologiques : les Animations Flash c'est parti !

SENSIBILISER AUX TRANSITIONS ÉCOLOGIQUES, DÉCOUVRIR DES ASTUCES POUR FAIRE ÉVOLUER NOS PRATIQUES QUOTIDIENNES, ÉCHANGER... LES ANIMATIONS FLASH NOUS PERMETTENT AU DÉTOUR D'UNE ANIMATION, D'UN ÉVÈNEMENT, D'UN MARCHÉ DE MIEUX APPRÉHENDER LES ENJEUX DE TRANSITION ÉCOLOGIQUE !

C'est quoi ?

Les **ANIMATIONS FLASH** sont des ateliers courts et surtout ludiques pour découvrir et échanger sur les transitions écologiques. Ces ateliers portent sur la biodiversité, les mobilités, l'alimentation durable, les énergies renouvelables... **Ils sont proposés tout au long de l'année, sur tout le territoire de Liffré-Cormier Communauté**, pour mieux comprendre et adapter nos comportements aux enjeux climatiques... Ces ateliers sont financés par **Liffré-Cormier Communauté** et animés par différents prestataires experts sur leurs sujets.

Les premières animations flash

À LIFFRÉ : « PANIER À LA LOUPE »

Cette animation s'est déroulée sur le marché de Liffré. L'atelier portait sur la comparaison entre deux caddies de courses correspondant aux achats d'une famille de 4 personnes sur une semaine. Animé par **Initiative Bio Bretagne** à la demande de **Liffré-Cormier Communauté**, cet atelier a permis de mettre en évidence qu'il est possible de manger de façon plus saine et plus durable sans pour autant augmenter ses dépenses.

À SAINT-AUBIN-DU-CORMIER « LA ROUE DE LA BIODIVERSITÉ »

L'atelier, établi sur le marché de Saint-Aubin-du-Cormier, avait pour vocation de sensibiliser les habitants à la préservation de la biodiversité y compris dans leur jardin. Ludique, « **la roue de la biodiversité** » a aussi permis aux habitants de gagner des graines, abris à oiseaux et passage de hérissons. Le **guide des bonnes pratiques au jardin** en 12 points, paru dans le **Quoi de 9 de mars** et réalisé par des citoyens a lui aussi été distribué. **Plus de 150 personnes ont participé à ces deux animations flash. Elles ont attiré de nombreux curieux et des personnes déjà investies sur les transitions.**



les animations flash

AGISSONS 
POUR LE CLIMAT 



UN DÉBUT PROMETTEUR POUR LES ANIMATIONS FLASH !

Liffré-Cormier souhaite proposer des animations flash tout au long de l'année et sur tout le territoire. Les prochains rendez-vous sont déjà fixés !

Le 26 juin : Portes ouvertes du centre de loisirs de Saint-Aubin-du-Cormier avec une animation découverte des ENR.

Le 6 juillet : La roue de la biodiv' au cinéma de plein air La Bouëxière





TROISIÈME ÉDITION POUR LE MOIS AGISSONS POUR LE CLIMAT

**DU 15 SEPTEMBRE AU 15 OCTOBRE 2024 :
UN MOIS POUR SE MOBILISER POUR LE CLIMAT !**

Les acteurs du territoire vous proposent des **animations gratuites** pour **réfléchir** et **s'engager** ensemble dans la **transition énergétique** et **climatique**.

Pour cette troisième édition : un Focus sur le **développement des énergies renouvelables** sur le territoire et sur **les boucles locales d'énergie** est réalisé.

Dans ce cadre, le **Conseil de développement** qui a travaillé sur les **Energies Renouvelables** présentera un guide abordant la mise en œuvre de projets photovoltaïques pour les particuliers.

AVANT-GOÛT DE LA PROGRAMMATION :

Le **vendredi 20 septembre** : **Clean'up day** – ville de **Liffré** et **Liffre'E'change**

Du **25 au 29 septembre** : **Festival des possibles** à venir au **Cinéma St-Michel** à **Liffré**

Le **samedi 28 septembre** : **Samedi vert** - **Liffre'E'change**

Le **samedi 5 octobre** : conférence sur le compostage – **Mez-idées**

Le **samedi 19 octobre** : Inauguration du tiers lieu **le Tacot**

Le **samedi 19 octobre** : **Fête de la mobilité** à **Saint-Aubin-du-Cormier**



Le mois agissons pour le climat s'articule autour d'actions coordonnées par **Liffré-Cormier Communauté** et proposées par les **communes, syndicats mixtes et associations** du territoire.

Si vous aussi vous souhaitez dans un cadre associatif proposer une animation ou un atelier n'hésitez pas à nous contacter : agissonspourleclimat@liffre-cormier



LABOS-ACTION

UN NOUVEAU LIEU À LIFFRÉ, **Le TACOT!** LE REPERE DES LOCAUX

Elaboré dans le cadre des **Labos-Actions** initiés par **Liffré-Cormier Communauté**, le **Tacot**, tiers-lieu dédié à la transition écologique et sociétale, vous accueillera à partir d'octobre dans un espace ouvert à tous et dans une ambiance décontractée.

Son objectif : favoriser le lien entre les associations, les citoyens et les collectivités afin de créer, tester et sensibiliser sur des nouvelles façons d'agir localement.

Vous pourrez venir au «**Tacot**» participer à des ateliers (réparation, cuisine, couture, low tech, etc.), à des conférences, à des spectacles...

Pas besoin d'excuse pour rentrer dans ce lieu, vous pouvez venir observer, chercher de l'information, de l'aide, vous asseoir pour lire de la documentation ou tout simplement partager un bon moment entre amis au bar associatif.

Vous souhaitez devenir acteur de votre environnement ? Nous sommes en recherche de personnes et d'associations partenaires qui ont envie d'agir. Vous avez du temps à proposer ? Rejoignez cette aventure en participant à l'aménagement et à la vie du «**Tacot**».

Contactez-nous : contact@le-repere.bzh
L'équipe du «**Tacot**».

Soyez spontané, covoiturez avec Galo'Pouce

DANS LE CADRE DES LABOS-ACTIONS INITIÉS EN 2022, LE GROUPE MOBILITÉ A TRAVAILLÉ SUR LA MISE EN PLACE D'UNE EXPÉRIMENTATION DE COVOITURAGE SPONTANÉ (OU AUTO-STOP ORGANISÉ) ENTRE LES COMMUNES DE LIVRÉ-SUR-CHANGEON ET DE SAINT-AUBIN-DU-CORMIER.



Les objectifs de ce projet innovant

- **Promouvoir une nouvelle forme de covoiturage** : offrir une alternative de transport flexible et accessible à tous les habitants, sans nécessité de réservation préalable ;
- **Réduire les émissions de gaz à effet de serre (GES)** : contribuer aux objectifs du Plan Climat Air Énergie Territorial (PCAET) en diminuant l'utilisation de véhicules individuels ;
- **Faciliter la circulation sur le territoire** : améliorer la fluidité du trafic en réduisant le nombre de voitures sur les routes ;
- **Renforcer la politique publique de mobilité** : mettre en avant une initiative locale qui répond aux besoins des habitants et soutient la mobilité durable ;
- **Favoriser le lien social** ;
- **Encourager l'engagement citoyen** : soutenir un projet conçu et porté par les citoyens, favorisant ainsi leur participation active et leur responsabilisation.

Le projet, nommé "GALO'POUCE" par le groupe de citoyens à l'initiative de cette proposition, sera lancé en septembre 2024.

Galo'Pouce on explique !

Covoiturage spontané ou **auto-stop organisé** et **sécurisé**, Galo'Pouce consiste à covoiturer sans réservation préalable de son trajet et à utiliser les arrêts de covoiturage signalés par des panneaux spécifiques. Les modalités sont simples, libres et gratuites.

La mise en relation entre covoitureurs peut se faire de manière organisée,
- par l'intermédiaire du site Ouestgo - Communauté Galo'Pouce
- de manière spontanée, sur le terrain, aux points d'arrêt matérialisés «Galo'Pouce».

Pour le **covoituré** ou **auto-stoppeur**, il s'agit de se rendre aux arrêts «Galo'Pouce» et d'attendre qu'un véhicule se stationne. Il faudra cependant vérifier si le conducteur a bien le macaron **Galo'Pouce** apposé sur son pare-brise.

Pour le **covoitureur** ou **conducteur**, après avoir fait la démarche de s'inscrire sur un formulaire dédié, un **macaron** lui sera fourni attestant de son inscription à la démarche. Cette inscription permet de sécuriser le dispositif, ainsi les covoitureurs sont répertoriés.

Galo'Pouce s'adresse à tous pour rejoindre les lignes Breizhgo, mais aussi aux plus jeunes (tout en sécurisant les parents), pour leurs déplacements entre **Livré-sur-Changeon** et **Saint-Aubin-du-Cormier** dans le cadre de leurs activités de loisirs ou sportives...

Cette première expérimentation pourra être étendue à l'ensemble du territoire de **Liffré-Cormier Communauté**.

Les embarquements/débarquements peuvent se passer en dehors des arrêts de pouce. Dans ce cas, les piétons et automobilistes doivent absolument veiller à respecter le code de la route, ne pas gêner ni entraver la circulation.





Le Transport à la demande : on vient vous chercher chez vous, on vous ramène chez vous !

Le Transport à la demande (TAD) est un service accessible à tous, fonctionnant sur réservation. Il est idéal pour vos déplacements quotidiens, que ce soit pour aller au marché, faire des courses, vous rendre à la piscine, chez le médecin, à un rendez-vous d'emploi, ou encore au cinéma. Le TAD vient vous chercher à domicile, vous dépose aux arrêts désignés et vous ramène chez vous !

COMMUNES	LES ARRÊTS DESSERVIS
GOSNÉ	MAISON DES SERVICES
LA BOUËXIÈRE	PLACE DE L'EUROPE ZONE ARTISANALE DE BOUVROT RÉSIDENT VAL CHEVRÉ (EHPAD) COMPLEXE SPORTIF PIERRE DE COUBERTIN
LIFFRÉ	PLACE WENDOWER AQUAZIC (PISCINE, CENTRE CULTUREL, ÉCOLE DE MUSIQUE) ZONE COMMERCIALE DE BEAUGÉ 2 ET DU VERT GALANT LE PARC DES ÉTANGS ESPACE PIERRE ROUZEL ARRÊT BREIZHGO « SÉVAILLES »
LIVRÉ-SUR CHANGEON	RÉSIDENTE DES PERSONNES AGÉES (EHPAD)
SAINT-AUBIN-DU-CORMIER	PLACE DU CHAMP DE FOIRE SALLE DES SPORTS DE LA JOUSERIE ZONES COMMERCIALES DE LA ROUSSELIÈRE ET DE CHÉDEVILLE MAISON SAINT-JOSEPH (EHPAD) ARRÊTS BREIZHGO « PAILLOTTE » ET « LA CHAÎNE »

Le TAD fonctionne de **9h à 17h30 du mardi au vendredi**. Vous pouvez réserver votre trajet aller, retour ou aller-retour en appelant le **02 99 55 60 00** jusqu'à 24 heures avant votre départ. Le TAD viendra vous chercher en début de matinée ou en début d'après-midi, puis vous ramènera en fin de matinée ou en fin d'après-midi. L'horaire précis vous sera communiqué lors de votre réservation.



Aide pour l'acquisition de vélos à assistance électrique

Liffré-Cormier Communauté propose une aide pour acquérir votre vélo à assistance électrique.

Pour faciliter l'acquisition d'un vélo à assistance électrique et encourager les habitants à se déplacer autrement, Liffré-Cormier Communauté propose depuis mai 2023, une aide à l'achat pouvant aller jusqu'à 200 €.

Comment fonctionne cette aide ?

MONTANT DE L'AIDE :

- L'aide s'élève à **100 €** pour les ménages dont le revenu fiscal est supérieur à 14 089 € par part.
- Elle s'élève à **200 €** pour les ménages dont le revenu fiscal est inférieur à ce seuil.

PLAFONNEMENT DE L'AIDE :

L'aide est plafonnée à **40 % du montant du vélo** et concerne l'achat de vélos à assistance électrique « classiques » ou de vélos « atypiques » (vélo-cargo, vélo pliant, vélo adapté à une situation de handicap, etc.) avec ou sans assistance électrique.

CONDITIONS DE VERSEMENT :

- > L'aide est versée sur demande du ménage, **dans les 6 mois** suivant l'achat.
- > **Une seule aide** peut être versée par chaque foyer tous les deux ans.
- > Cette aide est **cumulable avec le bonus vélo de l'État et la prime à la conversion de l'État**.

Pour en savoir plus et déposer votre dossier, vous pouvez consulter directement le site internet de **Liffré-Cormier Communauté** sur la page « Aide pour l'acquisition d'un vélo » dans la rubrique « Transport / Mobilité ».

Concertation préalable

PROJET DE SÉCURISATION DE LA RD 27 LIFFRÉ-LA BOUËXIÈRE ET AMÉNAGEMENTS CYCLABLES.

Une concertation préalable est organisée par le Département d'Ille-et-Vilaine. Elle porte sur le projet de sécurisation de la RD27 entre Liffré et La Bouëxière et l'aménagement de liaisons cyclables Liffré / La Bouëxière et Liffré / la route forestière de Culon et se tiendra **du 10 juin au 12 juillet 2024** inclus. Mmes Alice PFEIFFER et Michelle TANGUY, garantes désignées par la Commission Nationale du Débat Public.

Pour s'informer

Le **dossier de concertation** est consultable aux heures d'ouverture au public dans les mairies de Liffré, La Bouëxière et au siège de la communauté de communes de Liffré-Cormier Communauté ou sur la plate-forme en ligne du Conseil départemental d'Ille et Vilaine : jeparticipe.ille-et-vilaine.fr

Des **expositions publiques** sont organisées dans les mairies de Liffré, de la Bouëxière et à Liffré-Cormier Communauté.

Pour contribuer

(Inscription en ligne sur jeparticipe.ille-et-vilaine.fr)

- Des **ateliers** de concertation sont organisés :
- Sécurisation de la RD27 • le 27 juin 2024, à partir de 18 heures
 - Liaisons cyclables • le 26 juin 2024 à partir de 14 heures
- Des **permanences** sont organisées dans les mairies de :
- Liffré le 5 juillet 2024 de 9h à 12h
 - La Bouëxière le 10 juillet de 14h à 17h

Projet d'extension du périmètre Natura 2000 : 2 réunions publiques avec le monde agricole

Les 11 et 12 avril dernier, deux réunions publiques à destination du monde agricole ont eu lieu et réuni une cinquantaine de personnes. Ces réunions avaient pour objectifs de consulter les agriculteurs du territoire et de les informer de la démarche d'évolution du périmètre du site Natura 2000.

M. Le Roux, Président du Comité de pilotage du site Natura 2000*, a expliqué les tenants et les aboutissants du projet. Dans les deux années à venir, la volonté est de mener certaines études (espèces, milieux, ...) pour justifier l'intérêt écologique de l'extension du site. Ce projet d'évolution du périmètre et l'intégration éventuelle de nouveaux espaces reste, bien sûr, sur la base du volontariat. Lors de ces réunions, les échanges avec les agriculteurs ont été très intéressants et ont permis de mettre en lumière leurs attentes. **D'autres rencontres seront prévues ultérieurement en fonction de l'avancée du projet.**



* Le réseau Natura 2000, constitué d'un ensemble de sites naturels, terrestres et marins, vise à assurer la survie à long terme des espèces et des habitats particulièrement menacés, à forts enjeux de conservation en Europe. Le site Natura 2000 « **Complexe forestier Rennes-Liffré-Chevré, étang et lande d'Ouée, forêt de Haute-Sève** » est présent à 90% sur le territoire de Liffré-Cormier Communauté.

Plus d'informations sur :
www.ecologie.gouv.fr

Et sur le site de
Liffré-Cormier Communauté :



La petite série des espèces du territoire

Amphibiens

Alyte accoucheur

Alytes obstetricans (nom latin)

Touseg gwiliouder (nom breton) - Cillouçou (nom gallo)



©Mickaël Monvoisin

Moins de 5 cm

Forêt de Rennes

Mares, trous de murs,
galeries

Protection nationale
Annexe IV de la
directive « Habitats »

Le mâle garde les œufs sur son dos.

Lucane cerf-volant

Lucanus cervus

C'hwil kornek - Cornn de çerr

Insectes



©Mickaël Monvoisin

2 - 9 cm

Forêt de Rennes et de
Haute-Sève

Chênaies, bocages,
vieux arbres

Protection nationale
Annexe II de la
directive « Habitats »

Le nom de ce coléoptère fait référence à la taille de ses mandibules.

Ecole de musique l'Orphéon

L'ORPHÉON OUVRE SES PORTES DU 3 AU 8 JUIN

L'occasion de découvrir l'ensemble des disciplines enseignées, d'essayer les instruments, de rencontrer les professeurs et d'assister aux représentations des élèves.

Durant cette semaine de découvertes musicales, pour toute question ou nouvelle inscription, nous vous accueillerons lors de permanences qui se dérouleront :

Mercredi 5 juin : 9h30 – 17h30

Jeudi 6 juin : 9h00 – 16h30



PRE- INSCRIVEZ-VOUS EN LIGNE

Pour les nouveaux élèves, les inscriptions 2024/2025 seront ouvertes à partir du lundi 3 juin.

2 possibilités pour retrouver toutes les informations utiles :

En passant par le site www.liffre-cormier.fr. Un formulaire est mis à votre disposition sur la page de L'Orphéon.



En passant par le portail famille de Liffré-Cormier Communauté, un lien sera affiché et vous donnera accès au formulaire de pré-inscription.

Pour les élèves déjà inscrits cette année, des codes d'accès à votre espace personnel Duonet, ont été transmis par l'école de musique et ainsi permettre les réinscriptions sur un formulaire en ligne (ouvert le 20 mai).

Pour toutes questions :

l'équipe administrative est à votre disposition et reste joignable soit par mail à : ecoledemusique@liffre-cormier.fr soit au 06.58.85.95.32.

AGENDA DES SPECTACLES ET AUDITIONS DES ÉLÈVES DE L'ORPHÉON

Samedi 8 juin

11h00 : « Les Musiciens de Brème », conte musical proposé par les élèves d'Eveil Musical.

18h00 : Spectacle musical sur le thème musiques de dessins animés et « Emile au cinéma ». Salle André Blot à La Bouëxière.

Lundi 10 juin

19h30 : Audition de Flûte Traversière et de Harpe - Ecole de Musique L'Orphéon.

Mercredi 12 juin

19h00 : Audition de Chant et de Cordes- Ecole de Musique L'Orphéon.

Mercredi 19 juin

14h00 : Spectacle d'Eveil Musical accompagné des élèves de l'Orchestre Tutti - Ecole de Musique L'Orphéon.

Mardi 25 juin

19h15 : Audition Batterie - Ecole de Musique L'Orphéon.

Jeudi 27 juin

19h00 : Audition Violon - Ecole de Musique L'Orphéon.

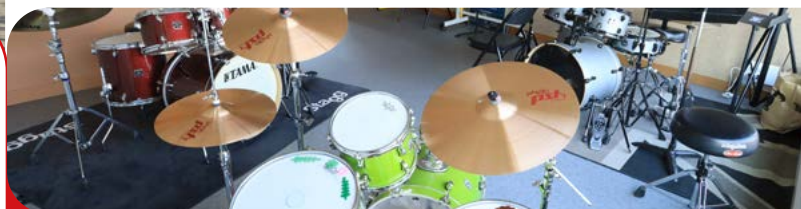

Ecole de musique associative « La Fabrik »

Créée en 1976, l'École de musique associative de Liffré-Cormier La Fabrik est une école associative (Loi 1901) gérée notamment par les parents d'élèves.

La Fabrik propose un enseignement musical qui met l'accent sur l'envie d'apprendre, de jouer et de partager la musique. Elle propose plusieurs parcours pour que chacun trouve une formule qui lui convienne.

Pour toute information, renseignements ou inscription : www.lafabrik.bzh

8 Rue du Général de Gaulle
35140 Saint-Aubin-du-Cormier
06 77 01 12 63
ecoledemusique.lafabrik@gmail.com

L'Orphéon et La Fabrik travaillent régulièrement ensemble dans l'organisation de manifestations musicales ou encore dans le cadre du dispositif musique à l'école.

La caravane FULENN parcourt le territoire!

Dans le cadre du renouvellement du partenariat entre les communes, **Liffré-Cormier Communauté** et la **Caisse d'Allocations Familiales d'Ille-et-Vilaine** portant sur les politiques Petite Enfance, Enfance, Jeunesse, Familles... Le territoire a accueilli, entre avril et juin, une dizaine d'interventions de la caravane **FULENN**.

L'objectif principal de ce tour des communes du territoire était de créer du lien afin de favoriser l'émergence d'initiatives locales et de recueillir la parole des habitants sur leurs attentes et besoins en matière d'Animation de la Vie Sociale et de services à la population.

Un partenariat :

LA CONVENTION TERRITORIALE GLOBALE (CTG)

Les **Politiques Sociales et Familiales** de la Caf s'articulent autour des thématiques Petite enfance, Enfance jeunesse, Parentalité, Animation de la vie sociale, Logement, Accès aux droits et aux services, Inclusion numérique, Handicap et Vacances. **Les conventions territoriales globales sont la formalisation de l'engagement de la Caf et du territoire sur ces thématiques.** Feuille de route partenariale des politiques sociales, les Ctg conclues entre la Caf et les collectivités, facilitent la co-construction avec les élus de réponses concrètes et adaptées aux besoins sociaux de toutes les familles et plus globalement de tous les habitants du territoire. **Une première CTG a été conclue sur la période de 2020 à 2024.**



Communauté Professionnelle Territoriale de Santé (CPTS) des 3 Forêts

SIGNATURES OFFICIELLES LE 9 AVRIL 2024 À LIFFRÉ

Initiée depuis le 1er semestre 2023, la Communauté Professionnelle Territoriale de Santé des 3 Forêts, a obtenu la reconnaissance de l'Assurance Maladie et de l'Agence Régionale de Santé pour **son projet de santé**, déclenchant du même coup le versement d'un financement pérenne pour son fonctionnement.

Couvrant le territoire de Liffré-Cormier Communauté (hors Chasné-sur-Illet), et les communes d'Acigné, Thorigné-Fouillard et Cesson-Séviigné, cette 11ème CPTS d'Ille et Vilaine concerne une population totale de 58.000 habitants et près de 500 professionnels libéraux de santé / établissements de santé et médicaux-sociaux.

Portée par une association composée de professionnels de santé volontaires, la CPTS est une structure de coordination s'adressant à l'ensemble des professionnels de santé (mise en réseau, soutien technique, échanges sur les pratiques...) visant à l'amélioration du parcours de santé des habitants avec la mise en œuvre d'actions concertées et décloisonnées.

La 14^{ème} édition de la semaine bleue

**AURA LIEU DU LUNDI 7 OCTOBRE
AU VENDREDI 11 OCTOBRE 2024.**

La 14^{ème} édition de le Semaine Bleue, pilotée par le Centre Intercommunal d'Action Sociale et en collaboration avec les partenaires du territoire aura lieu du lundi 7 octobre au vendredi 11 octobre 2024.

Lancée en 1951, la **Semaine bleue est la semaine nationale des personnes âgées et retraitées** et se déroule chaque année la première semaine d'octobre. Ce moment clé contribue aux enjeux de la **cohésion sociale** et au **changement de regard** sur les personnes âgées, comme l'indique son slogan. Elle a pour vocation de valoriser la place des aînés dans notre société et l'importance des liens entre les générations.

Pour cette 14^{ème} édition, 5 actions sont réparties sur le territoire : loto solidaire, après-midi chanté, one women show en soirée, kermesse bleue et bal... Cet évènementiel porté par le CIAS avec l'implication de nombreux partenaires, notamment les EHPAD du territoire et les services Sports, Enfance et Culture Liffré Cormier.



Visio-conférence sur le burn-out parental

Le service **Enfance Jeunesse de Liffré-Cormier Communauté** vous propose le mardi 2 juillet 2024 à partir de 20h, sa seconde conférence à distance.

Delphine Théaudin psychologue clinicienne vous propose donc une soirée sur le thème :

LA CHARGE MENTALE ET L'ÉPUISEMENT PARENTAL :

S'en prémunir, s'en sortir. Qu'est ce qui peut provoquer l'épuisement parentale ? Comment cela se traduit dans les rapports avec nos enfants ? Comment faire pour sortir de cette situation ?

Autant de questions et réponses que nous vous apporterons lors de cette soirée.



Projet de révision générale du Plan Local d'Urbanisme de la commune d'Ercé-près-Liffré

Par arrêté n°2024-030, M. le Président de Liffré-Cormier Communauté a ordonné l'ouverture d'une enquête publique du **27 mai 2024 à partir de 14h00 au 28 juin 2024 jusqu'à 17h30 inclus** afin de recueillir les observations et propositions du public relatives au projet de révision générale du Plan Local d'Urbanisme (PLU) de la commune d'Ercé-près-Liffré.

Par décision du 26 mars 2024 le Président du Tribunal Administratif de Rennes, a désigné Madame Annick LIVERNEAUX en qualité de commissaire enquêtrice.

La commissaire enquêtrice se tiendra à la disposition du public pour recevoir ses observations et propositions écrites et orales au Centre Communal d'Action Social d'Ercé-près-Liffré situé Place de la Mairie 35340 Ercé-près-Liffré :

LE SAMEDI 15 JUN 2024 DE 9H00 À 12H00

LE VENDREDI 28 JUN 2024 DE 14H00 À 17H30



Vous vous pouvez vous inscrire via le lien suivant ou par QR code et laissez-vous guider :



www.us02web.zoom.us/webinar/register/WN_JZQYax1RxGU4UdFYWnc4w

Un Point Info Tourisme à Saint-Aubin-du-Cormier

Liffré-Cormier Communauté compétente dans le domaine touristique, met en place en 2021 un accueil touristique itinérant saisonnier (de mai à octobre). Dans le même temps, Liffré-Cormier Communauté lançait une stratégie de développement touristique sur le territoire. Celle-ci a mis en évidence la structuration du service tourisme et la création d'un office de tourisme.

LE POINT INFO TOURISME est installé place Alexandre Veillard à Saint-Aubin-du-Cormier. Ingrid Le Bras y tient des permanences et renseigne les habitants et touristes de passage sur les joyaux naturels et patrimoniaux de notre territoire. Cette installation en semi-fixe vient en complément des déplacements sur d'autres sites notamment le marché de Liffré du dimanche, le Relais Nature de Mi-Forêt et le site de Chevré.

Faire vivre cet espace

LE POINT INFO TOURISME ACCUEILLE DES EXPOSITIONS, ACTUELLEMENT VOUS POUVEZ DÉCOUVRIR LES ŒUVRES COLORÉES DE JACQUES BELLINI MAIS AUSSI DES PRODUCTEURS ET DES ARTISANS LOCAUX. VOUS POURREZ Y DÉCOUVRIR :

- **La Bergerie Grain d'Orge** par Claire Argeot (Mézières sur Couesnon) – Productrice et transformatrice de lait de brebis
- **Ferme de La Grande Fontaine** par la famille Duté (La Bouëxière) éleveurs laitiers bio et producteurs de glaces
- **Brasserie Torr Penn** par Yann et Thomas Strullu (Ercé-près-Liffré) Brasseurs
- **Tzopélia** par Marianne Bescond (St Aubin du Cormier) Productrice de chocolats
- **Les Cafés Breizhiliens** par Anthony Lemaire (La Bouëxière) Torréfacteur
- **L'atelier de La Gueule Noire** par Loïc Walter (La Bouëxière) Coutelier-Forgeron
- **La Fabrik à Bulles** par Aurélie Landemaine (St Aubin) Cosmétiques naturelles et artisanales
- **Les ruches de Samuel** (St Aubin) Apiculteur

Contact :

07 61 74 21 43

accueil.touristique@liffre-cormier.fr



OUVERTURE ET HORAIRES

MERCREDI

De 14h à 17h
place Alexandre Veillard
SAINT-AUBIN-DU-CORMIER

JEUDI

De 10h à 12h et de 14h à 17h
place Alexandre Veillard
SAINT-AUBIN-DU-CORMIER

VENREDI – en itinérance

De 10h à 12h
au marché de LIFFRE
De 14h à 17h
au Relais Nature de Mi-Forêt
LIFFRE

SAMEDI

De 10h à 12h
place Alexandre Veillard
SAINT-AUBIN-DU-CORMIER
De 14h à 17h
sur le site de Chevré
LA BOUËXIÈRE

DIMANCHE

de 10h à 12h
au marché de LIFFRE
De 14h à 17h
itinérance sur ces 3 sites :
Relais Nature de Mi-Forêt – LIFFRE ;
Site de Chevré – LA BOUËXIÈRE ;
Place Alexandre Veillard
SAINT-AUBIN-DU-CORMIER



Ingrid Le Bras

VOUS ACCUEILLE AU POINT INFOS TOURISME

Chargée d'accueil et de la promotion touristique du territoire, **Ingrid le Bras**, a pris ses fonctions en avril dernier. Titulaire d'un master de médiation culturelle, histoire du patrimoine en Europe, elle est aussi guide conférencier. Elle a effectué un service civique au sein de l'association Tiez Breizh, association spécialisée dans la sauvegarde et la protection du patrimoine bâti et rural breton où elle a mis en place de nombreux événements : autour du patrimoine bâti ancien, de la construction en bauge ou encore sur les vieux métiers. Ingrid a plus d'une corde à son arc, au-delà de ses connaissances en matière patrimoniale, elle a suivi une formation intensive et parle couramment breton.

Elle vous accueille au « Point Info Tourisme » place Alexandre Veillard à Saint-Aubin-du-Cormier et assure l'itinérance de l'accueil touristique sur le territoire. Ingrid coordonne aussi les animations touristiques organisées par Liffré-Cormier sur la période estivale. Retrouvez ces animations dans le fascicule « Les RDV de l'été » encarté dans le magazine...

90 Km de nouveaux itinéraires VTT créés sur le territoire



Dans le cadre de sa politique sportive et touristique, **Liffré-Cormier Communauté** a été sollicitée par le club cycliste de Liffré, section VTT «loisirs» afin de créer de nouveaux circuits en vue de compléter l'offre existante (9 circuits 161 km d'itinéraire) situés au sud du territoire.

Le club cycliste de Liffré et plusieurs associations locales des communes concernées par ces nouveaux circuits se sont mobilisés pour créer ces nouveaux circuits. (Repérage des itinéraires, balisage

3 nouveaux circuits sont donc accessibles :

Circuit 22 à Gosné : 22 Kms

Circuit 23 à Mézières sur Couesnon : 31 kms

Circuit 24 à Saint-Aubin-du-Cormier : 34 Kms

Ce projet a pour objectif de valoriser l'environnement et le patrimoine local, en développant un « produit sportif ouvert à tous ». Nous tenons à remercier les associations pour leur investissement dans ce projet : Patrick POITEVIN et Patrice RUBION du «Club Cycliste de Liffré», Romuald COMAUD «les désaxés du Couesnon», Olivier MEDREUL et Nadine GARNIER «VTT du Cormier.

Plus d'informations :

accueil.touristique@liffre-cormier.fr

Tél : 07.61.74.21.43





Cet été quittez la petite lucarne pour le grand écran !

LES SÉANCES DE CINÉMA DE PLEIN AIR :

MÉZIÈRES-SUR-COUESNON ♦ 5 juillet

LA BOUËXIÈRE ♦ 6 juillet et 6 août

LIFFRÉ ♦ 18 juillet et 22 août

SAINT-AUBIN-DU-CORMIER ♦ 3 et 10 août

LIVRÉ-SUR-CHANGEON ♦ 30 août

DOURDAIN ♦ 6 septembre

GOSNÉ ♦ 13 septembre

ERCÉ-PRÈS-LIFFRÉ ♦ 20 septembre

Des festivals et des fêtes médiévales

DES DATES À NOTER DANS VOS AGENDAS :

STAND'N'ROCK

6 juillet AU PARC LÉO LAGRANGE, LIFFRÉ

LES MÉDIÉVALES DU GRAND STAOBIN

6 et 7 juillet À SAINT-AUBIN-DU-CORMIER

FESTIVAL AU PRÉ DU SON

20 et 21 juillet À LIVRÉ-SUR-CHANGEON

LES FESTOYES DE CHEVRÉ - FÊTE MÉDIÉVALE

15 septembre À L'ÉTANG DE CHEVRÉ À LA BOUËXIÈRE

BOUËXIÈRE